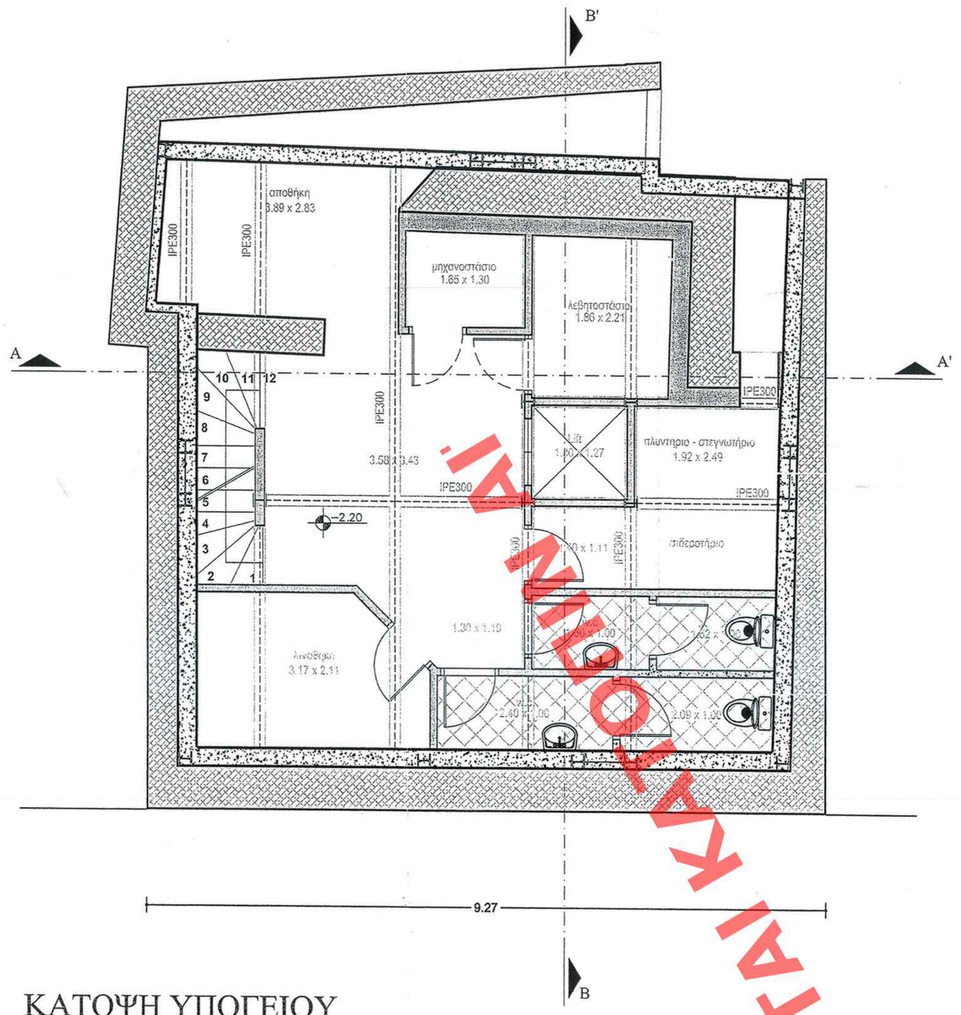

ΚΑΤΟΨΗ ΥΠΟΓΕΙΟΥ

ΚΛΙΜΑΚΑ 1:50

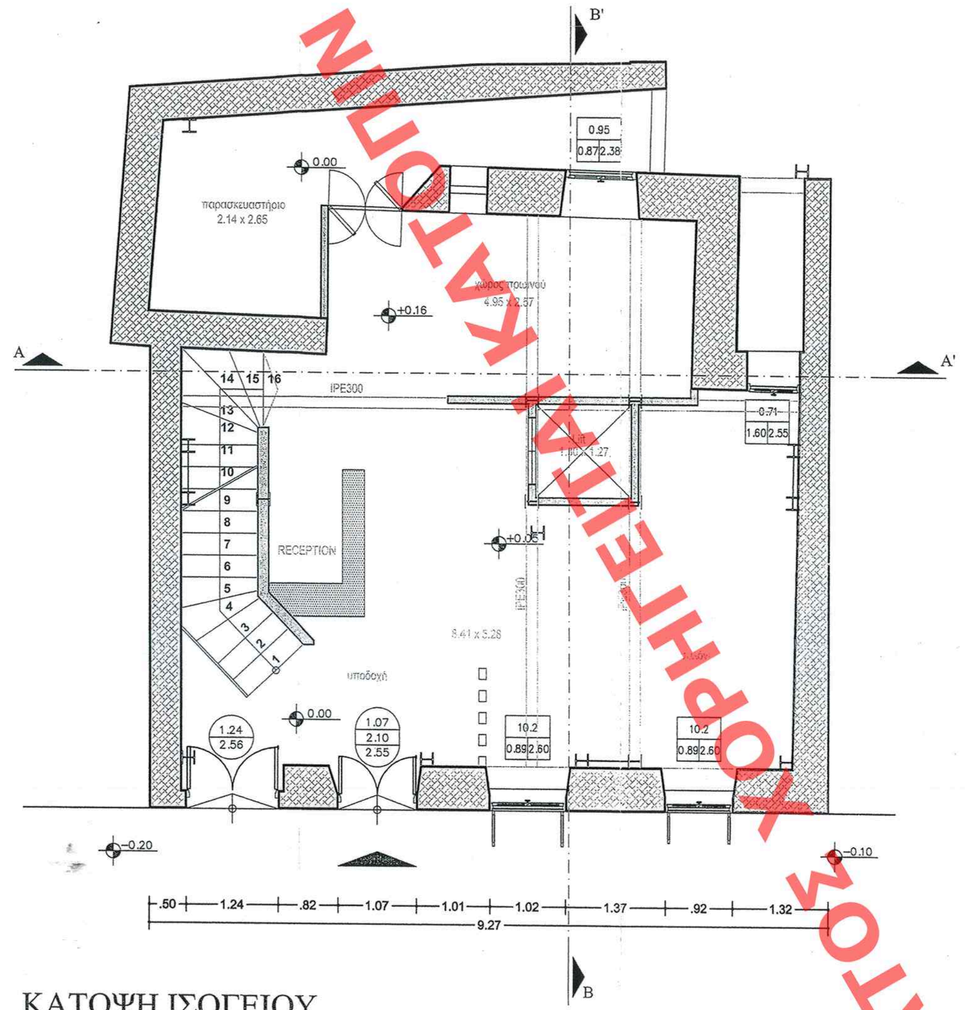

ΚΑΤΟΨΗ ΙΣΟΓΕΙΟΥ

ΚΛΙΜΑΚΑ 1:50

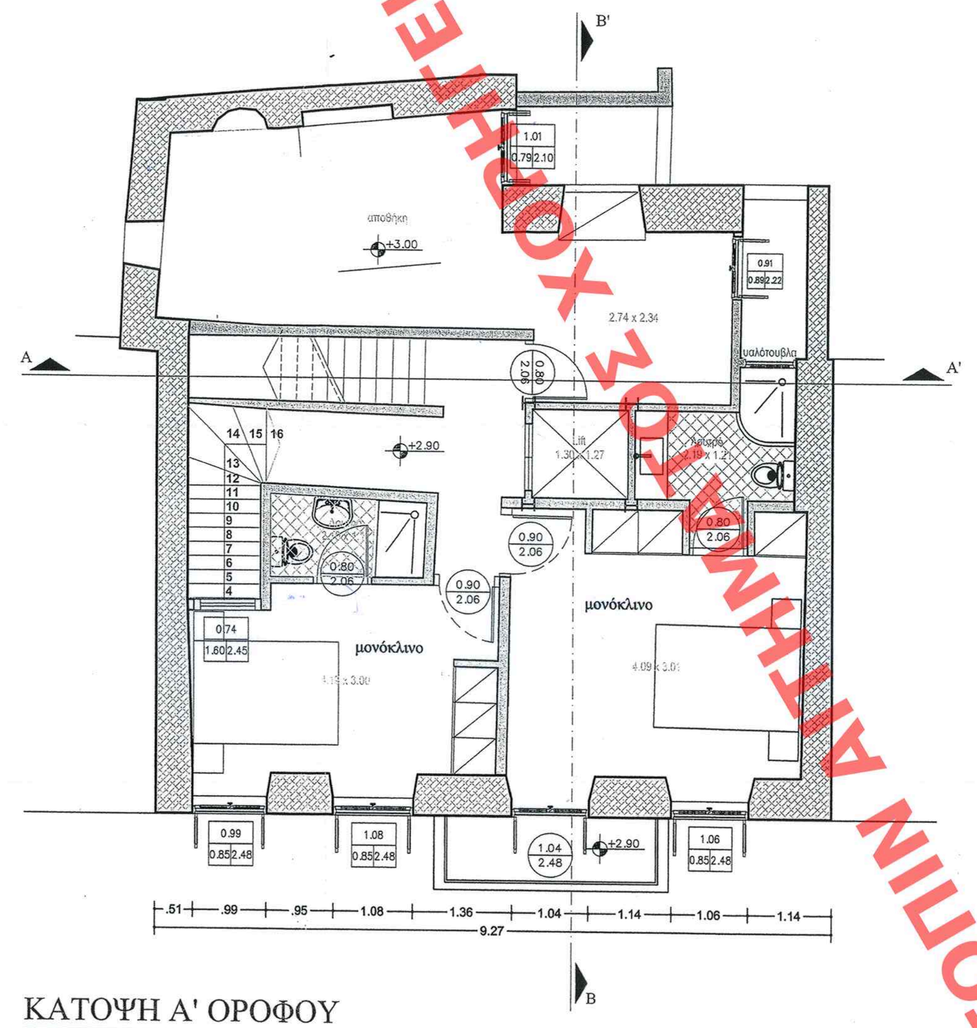

ΚΑΤΟΨΗ Α' ΟΡΟΦΟΥ

ΚΛΙΜΑΚΑ 1:50

ΚΑΤΟΨΗ Β' ΟΡΟΦΟΥ

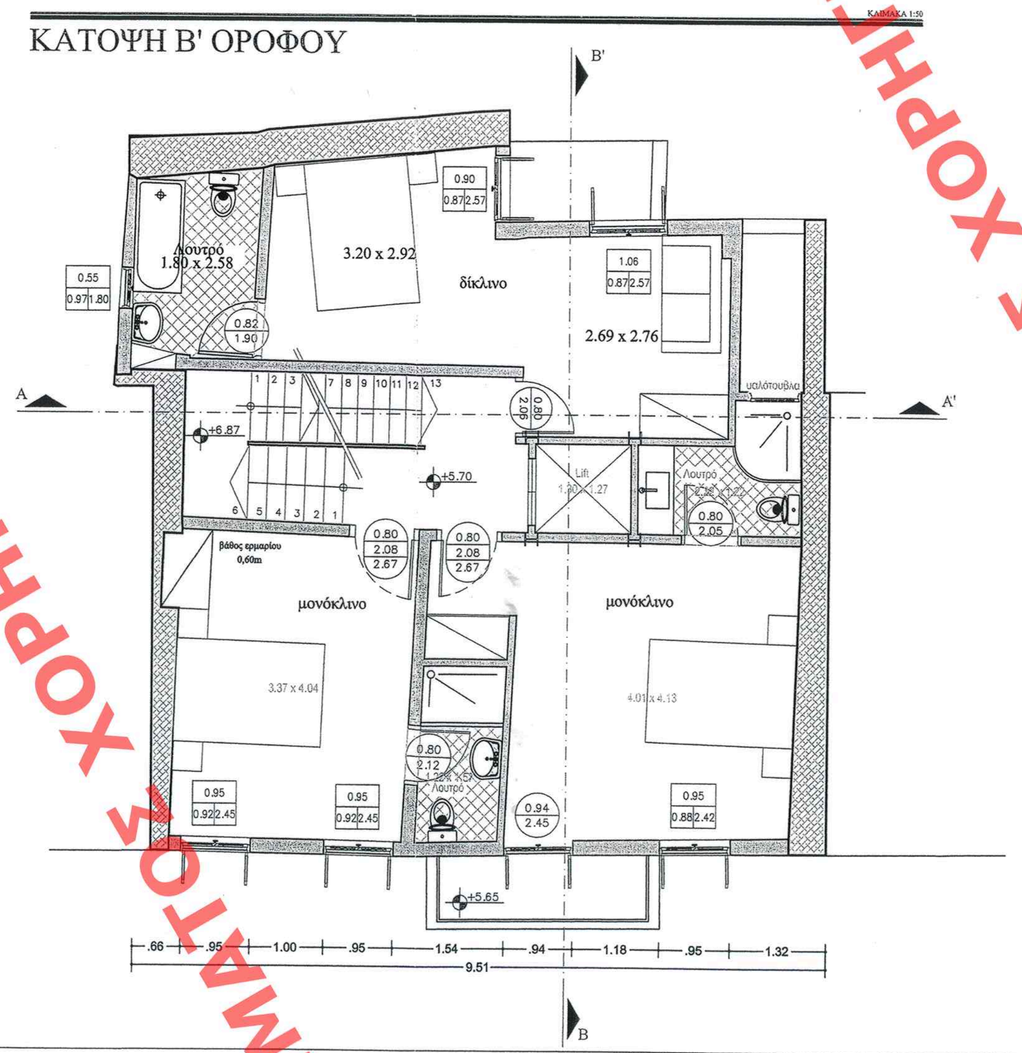

ΚΑΤΟΨΗ Γ' ΟΡΟΦΟΥ

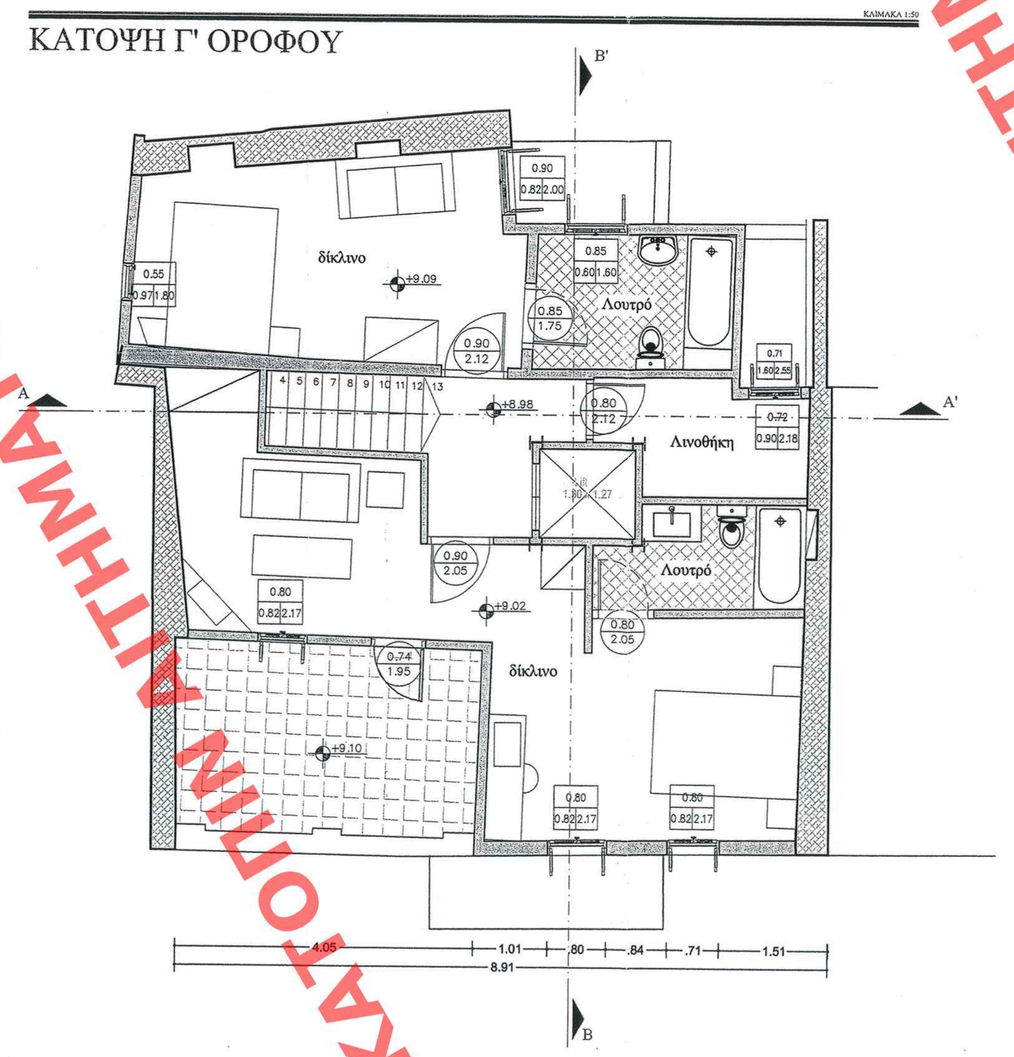

ΚΑΤΟΨΗ ΣΤΕΓΗΣ

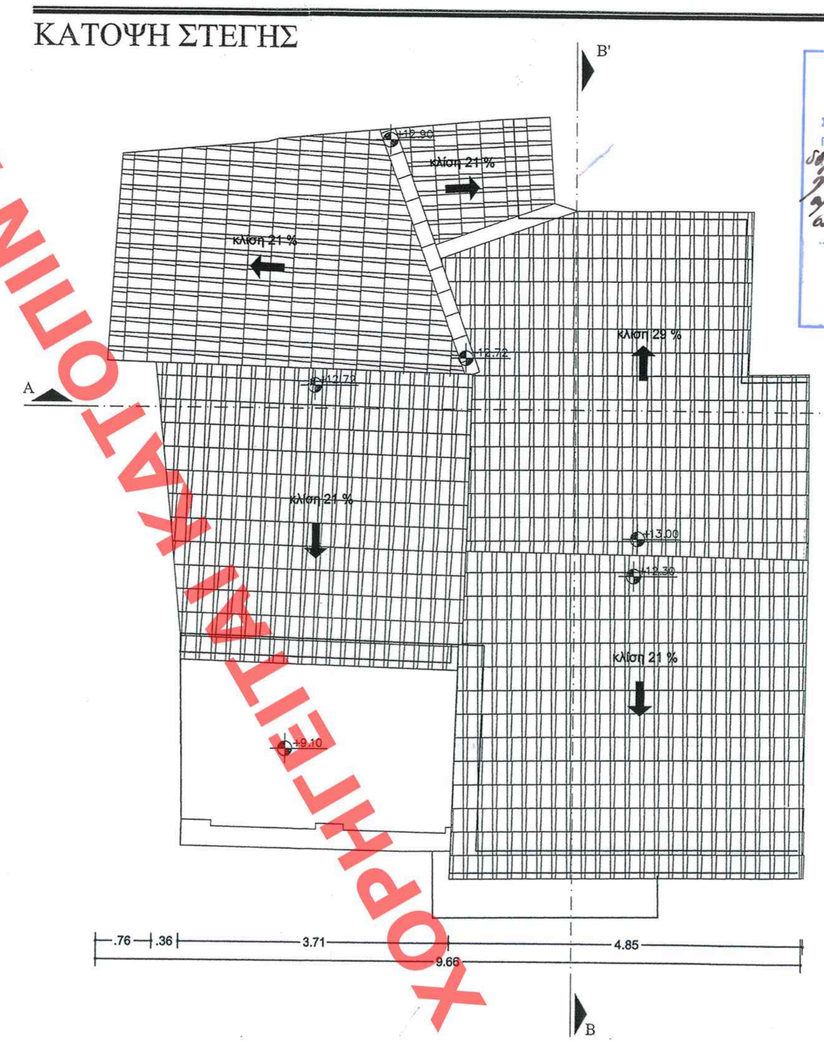

ΕΜΒΑΔΟΝ			ΟΓΚΟΣ	
υπογείου	: 67.21 Τ.Μ		x 2.40 =	161.30 Κ.Μ
ισογείου	: 67.21 Τ.Μ		x 2.75 =	184.83 Κ.Μ
Α' ορόφου	: 67.65 Τ.Μ		x 2.75 =	186.04 Κ.Μ
Β' ορόφου	: 74.89 Τ.Μ		x 3.00 =	224.67 Κ.Μ
Γ' ορόφου	: 65.90 Τ.Μ		x 2.70 =	177.93 Κ.Μ
στέγης	: 74.28 Τ.Μ		x 1.67 / 2 =	62.02 Κ.Μ
ΣΥΝΟΛΟ:	342.86 Τ.Μ		ΣΥΝΟΛΟ:	996.79 Κ.Μ

ΠΙΝΑΚΑΣ ΑΕΡΙΣΜΟΥ - ΦΩΤΙΣΜΟΥ

α/α	εμβαδόν- επιφάνεια χώρου [τ.μ]	φυσητήρες-αναρτ. 10%	5%	ανοίγματα
κουζίνα	3.30x2.70 = 8.91	0,891	0,891	1.20x1.40=1.68
Τραπεζαρία-σαλόνι	(3.40x3.15)+(3.40x2.80)+(4.80x3.15)= 35.35 +(3.00x2.25)+(2.50x5.80)+(1.20x5.80)= 35.35 + 28.21 = 63.56	6,356	3,178	(2.50x2.40)+(3.00x2.40)= 6.00+7.20=13.20
υπνοδωμάτιο1	3.00x4.40=13.20	1,320	0,660	1.80x2.40=4.32
υπνοδωμάτιο2	3.10x3.05= 9.46	0,946	0,473	1.80x1.40=2.52
υπνοδωμάτιο3	3.00x4.05=12.15	1,215	0,607	1.60x2.40=3.84
λουτρό 1	1.60x3.05= 4.88	0,488	0,244	0.60x0.60=0.36
λουτρό 2	1.70x3.00= 5,10	0,510	0,255	1.00x0.60=0.60

Χαρακτηρισμός υλικών

1. πέτρινη λινοδόμή
2. μπαπική οπτοπλινθοδομή
3. δρομική οπτοπλινθοδομή

Χαρακτηρισμός κουφωμάτων

τιλάτος πρέκι Θ : θύρα

τιοδιά τιλάτος πρέκι Π : παράθυρο

τελική στάθμη
στάθμη σκυροδέματος

ΥΠΟΥΡΓΕΙΟ ΠΕΡΙΒΑΛΛΟΝΤΟΣ ΕΝΕΡΓΕΙΑΣ & ΚΛΙΜΑΤΙΚΗΣ ΑΛΛΑΓΗΣ

ΣΥΝΟΔΕΥΕΙ ΤΗΝ ΥΠ' ΑΡΙΘΜ. Γ.1.283/10 ΑΔΕΙΑ ΠΕΡΙ: Σκαλοπατιών εσωτερικών χώρων και σκαλοπατιών εξόδου ο λόγος στο δώστρωτο κτίριο στο αρχείο. Σε τη ο/ΟΕΔ. Δεσμών αρμ. Δ. του κ. Κωνσταντίνου Δημητριάδη αντ/του Δ. Ναυπλίου Π. Παρασκευόπ.

ΑΘΗΝΑ, 30 Μαρτίου 2010
Ο Δ/ΝΤΗΣ
Γ. Μπαμπάς

ΕΔΗΜΟΣΙΕΥΘΗ ΕΙΣ ΤΟ ΥΠ' ΑΡΙΘΜ. 138 ΦΥΛΛΟ ΤΟΥ ΑΔΑ ΤΕΥΧΟΥΣ ΤΗΣ ΕΦΗΜΕΡΙΔΑΣ ΤΗΣ ΚΥΒΕΡΝΗΣΕΩΣ ΤΗΣ 26 Μαρτίου 2010

ΥΠΟΥΡΓΕΙΟ ΠΕΡΙΒΑΛΛΟΝΤΟΣ ΕΝΕΡΓΕΙΑΣ ΚΑΙ ΚΛΙΜΑΤΙΚΗΣ ΑΛΛΑΓΗΣ

Δ/ΝΣΗ ΠΟΛΕΟΔΟΜΙΚΟΥ ΣΧΕΔΙΑΣΜΟΥ
ΤΜΗΜΑ ΠΑΡΑΔΟΣΙΑΚΩΝ ΟΙΚΙΣΜΩΝ

ΘΕΣΗ: ΠΑΛΗΑ ΠΟΛΗ ΝΑΥΠΛΙΟΥ

ΘΕΜΑ: Ειδική ρύθμιση στο κτίριο επί της οδού Βελλίνη 1, Ο.Τ.142 στο Ναύπλιο, για την έγκριση ως πρόσθετης χρήσης αυτής του τουριστικού καταλύματος καθώς εργασιών διαρρύθμισης και προσθήκης υπογείου .

ΚΑΤΟΨΕΙΣ

ΚΛΙΜΑΚΑ : 1 : 50

ΑΙΤΗΜΑΤΟΣ ΧΟΡΗΓΕΙΤΑΙ ΚΑΤΟΠΙΝ ΑΙ.